

EINFAMILIENHAUS KREFELD, KEMPENER ALLEE  
 BAUHERR: HERR G. CRÜTERICH KREFELD, STERNSTR. 47

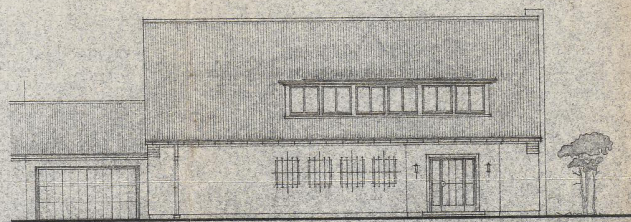

VORDERFRONT

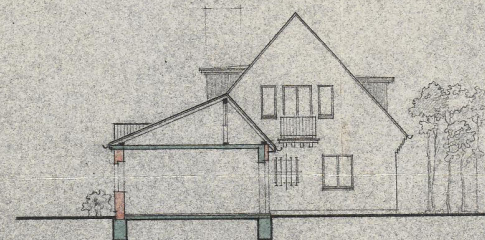

LINKE SEITENFRONT

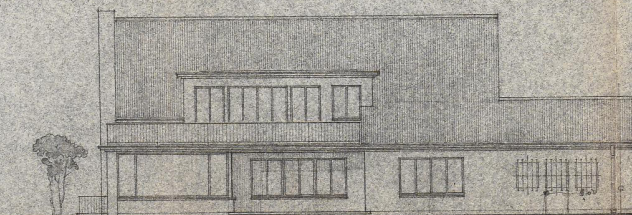

RÜCKFRONT

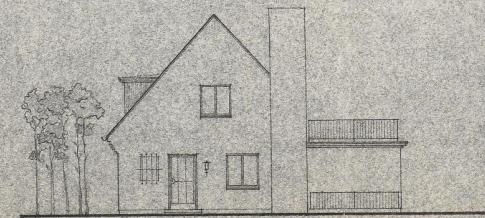

RECHTE SEITENFRONT

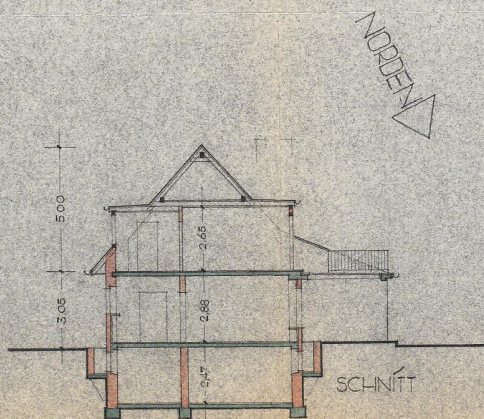

SCHNITT

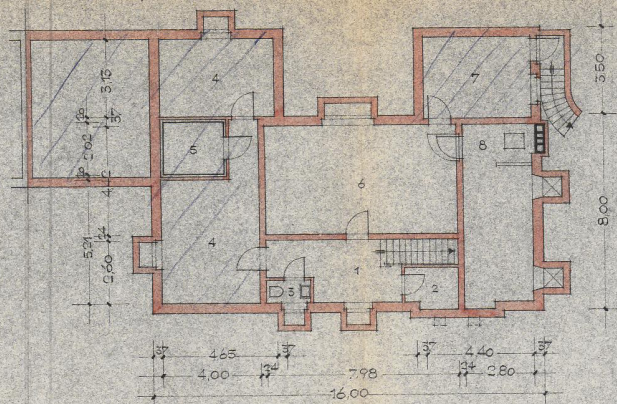

- KELLER
- 1 DIELE
  - 2 UHRENRAUM
  - 3 W. C.
  - 4 HAUSHALTSK.
  - 5 WEINKELLER
  - 6 TROCKENRAUM
  - 7 WASCHKÜCHE
  - 8 HEIZUNG

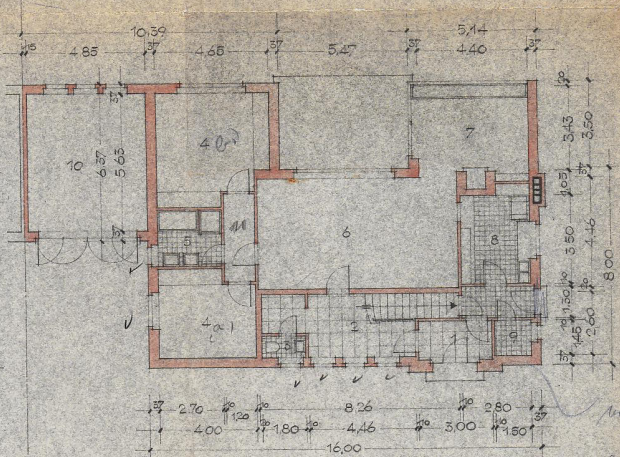

- ERDGESCHOSS
- 1 WINDFANG
  - 2 DIELE
  - 3 W. C.
  - 4 SCHLAFRÄUME
  - 5 BAD
  - 6 WOHNRAUM
  - 7 WINTERGARTEN
  - 8 KÜCHE
  - 9 SPIND
  - 10 WAGENUNTERSTELLR.

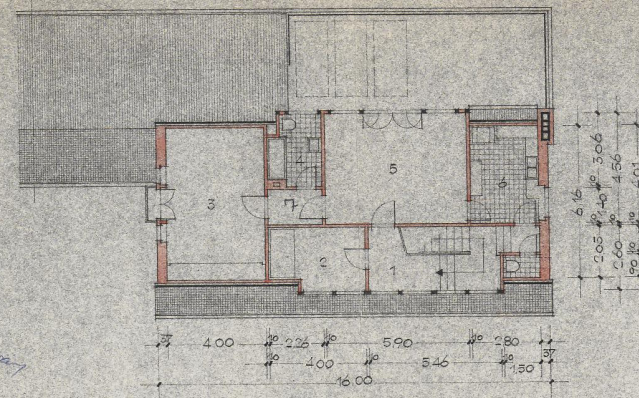

- DACHGESCHOSS
- 1 DIELE
  - 2 MÄDCHENZ.
  - 3 SCHLAFZ.
  - 4 BAD
  - 5 WOHNRAUM
  - 6 KÜCHE

KREFELD, DEN 1. 1955  
 DER ANTRAGSTELLER:  
 G. CRÜTERICH  
 KREFELD, STERNSTR. 47

DER ARCHITEKT:  
 BERNHARD HAHN  
 KREFELD, BLUNIENTALSTR. 146