

OBERGESCH.

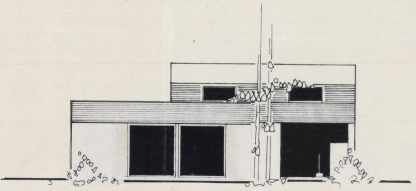

GARTEN

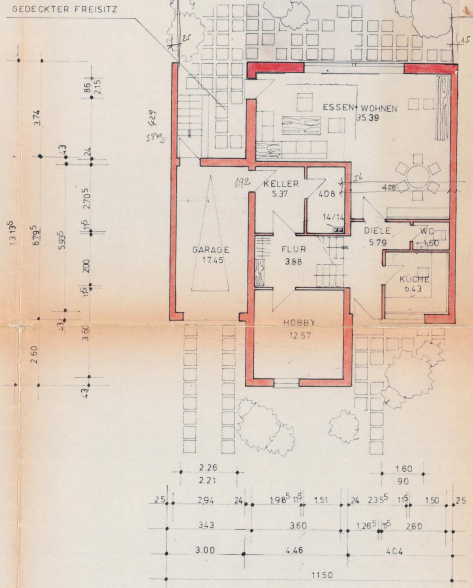
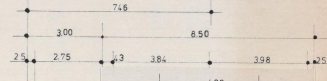

ERDGESCH. KELLER

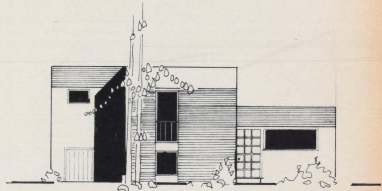

STRASSE

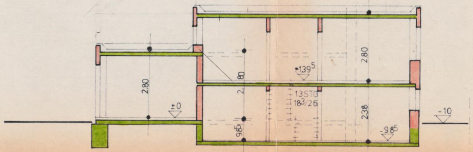

SCHNITT

Stadt Willich  
 Der Stadtdirektor  
 - Untere Bauaufsichtsbehörde -  
 Besondere Genehmigung  
 Diese Bauarbeiten können mit dem durch  
 Bes. Nr. 436/76  
 g. - genehmigt werden.  
 Willich, den 26. Okt. 1976  
 im Auftrag  
 (Wollersheim)  
 Stadtbauamtmann

Neubau von Reihenhäuser in WILlich 2 - ANRATH PASTOR SCHÖNEBERGSTRASSE Nr. 206 7 10	
GRUNDRISS	ANSICHTEN
SCHNITT	
Messstab 1:100	Blatt 1/1
Datum 3.5.76	Architekt Herbert Ahrendt Architekt Bau- und Raumgestaltung Meerbusch 3 - Auf der Schote 4