

VORDERANSICHT NORD-WEST

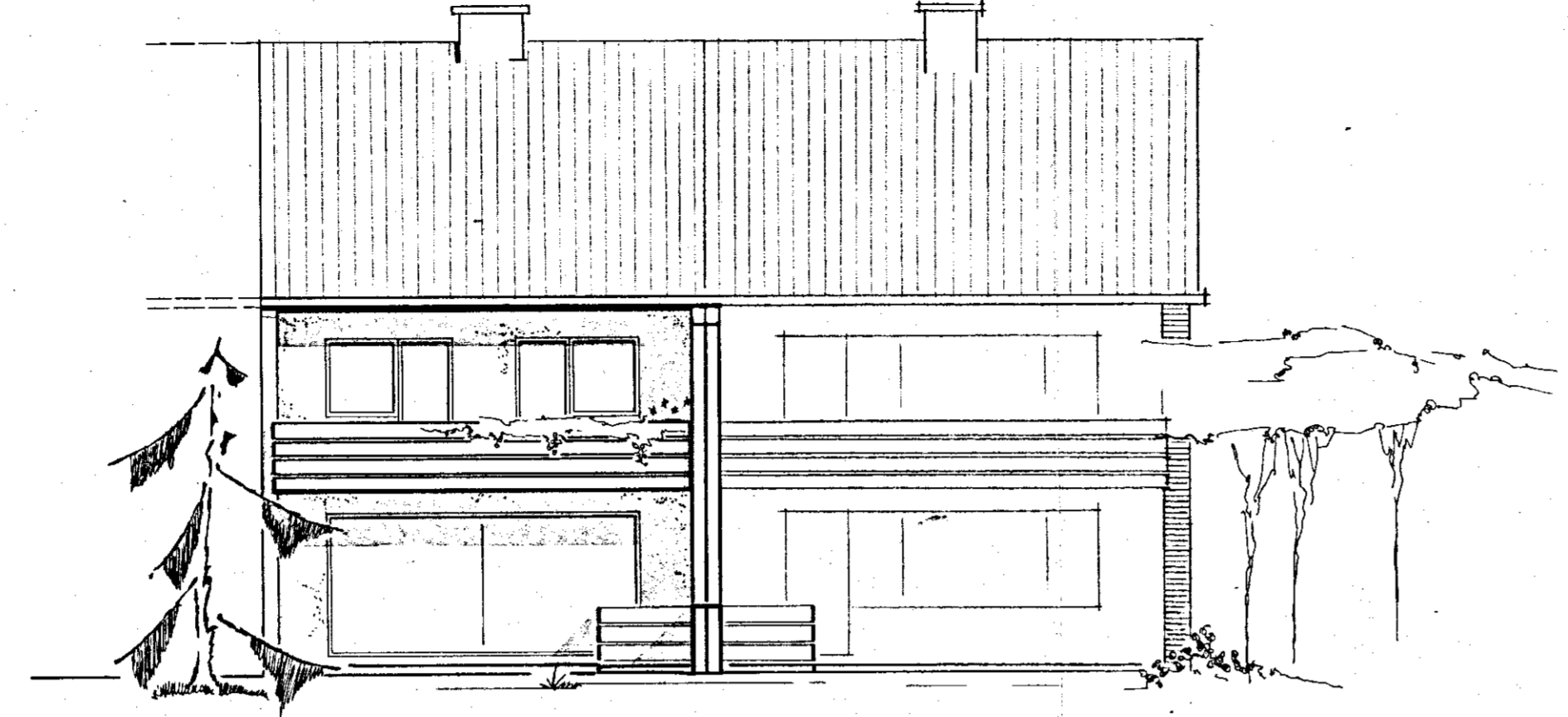

GARTENANSICHT SÜD-OST

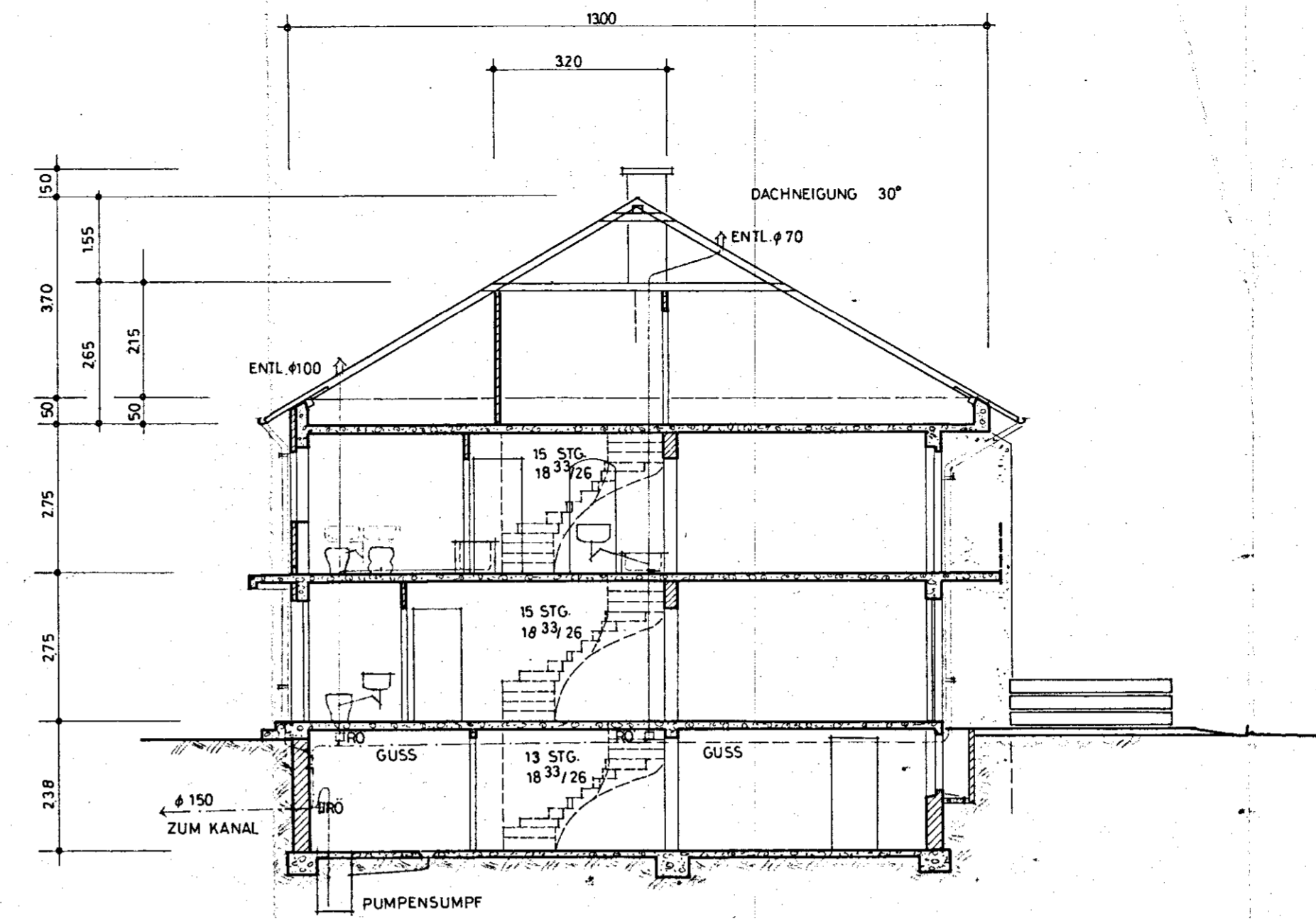

SCHNITT A-B

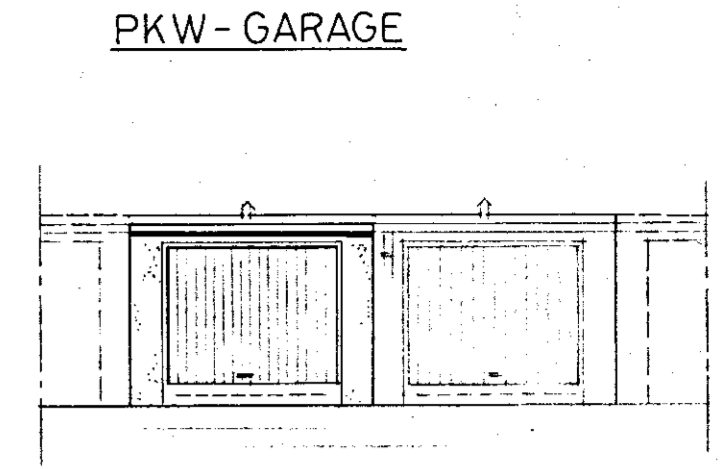

ANSICHT

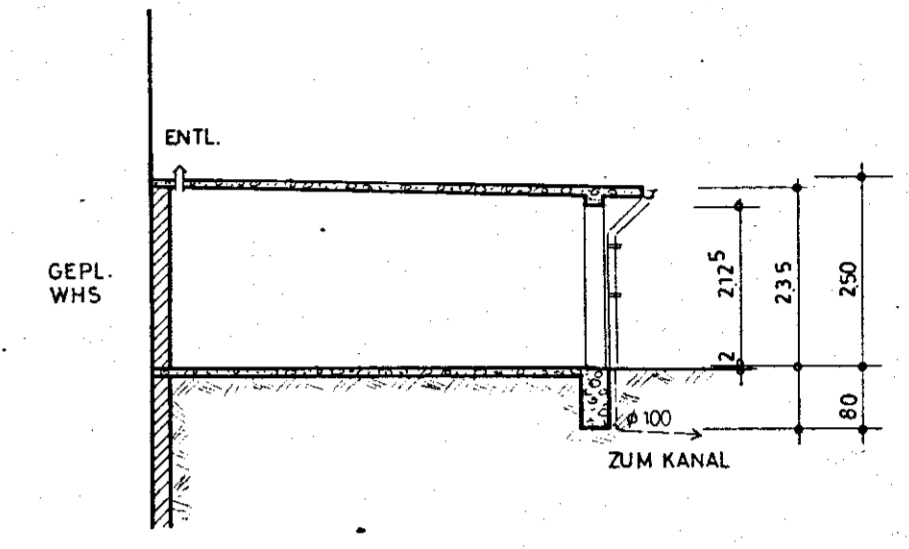

SCHNITT C-D

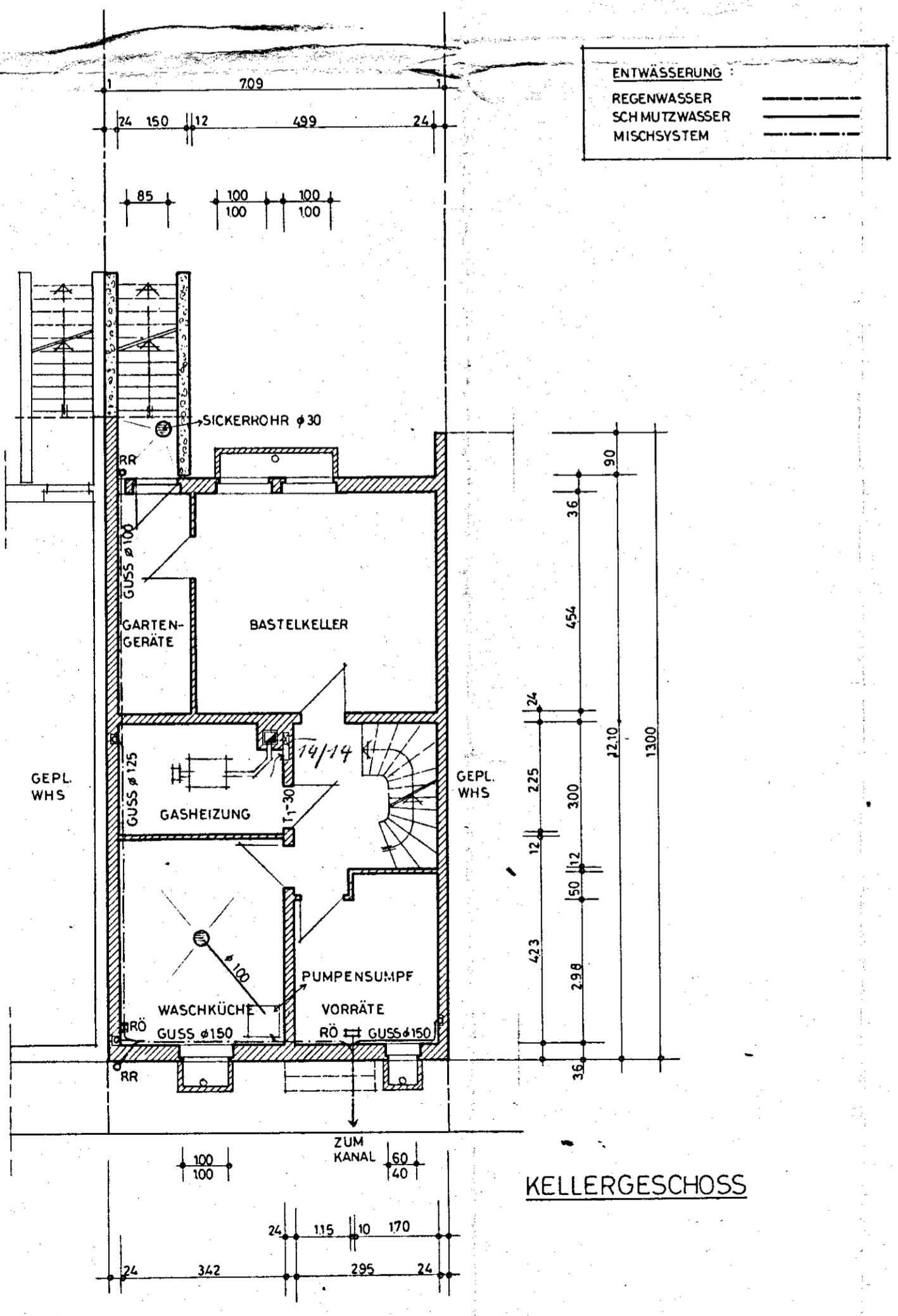

KELLERGESCHOSS

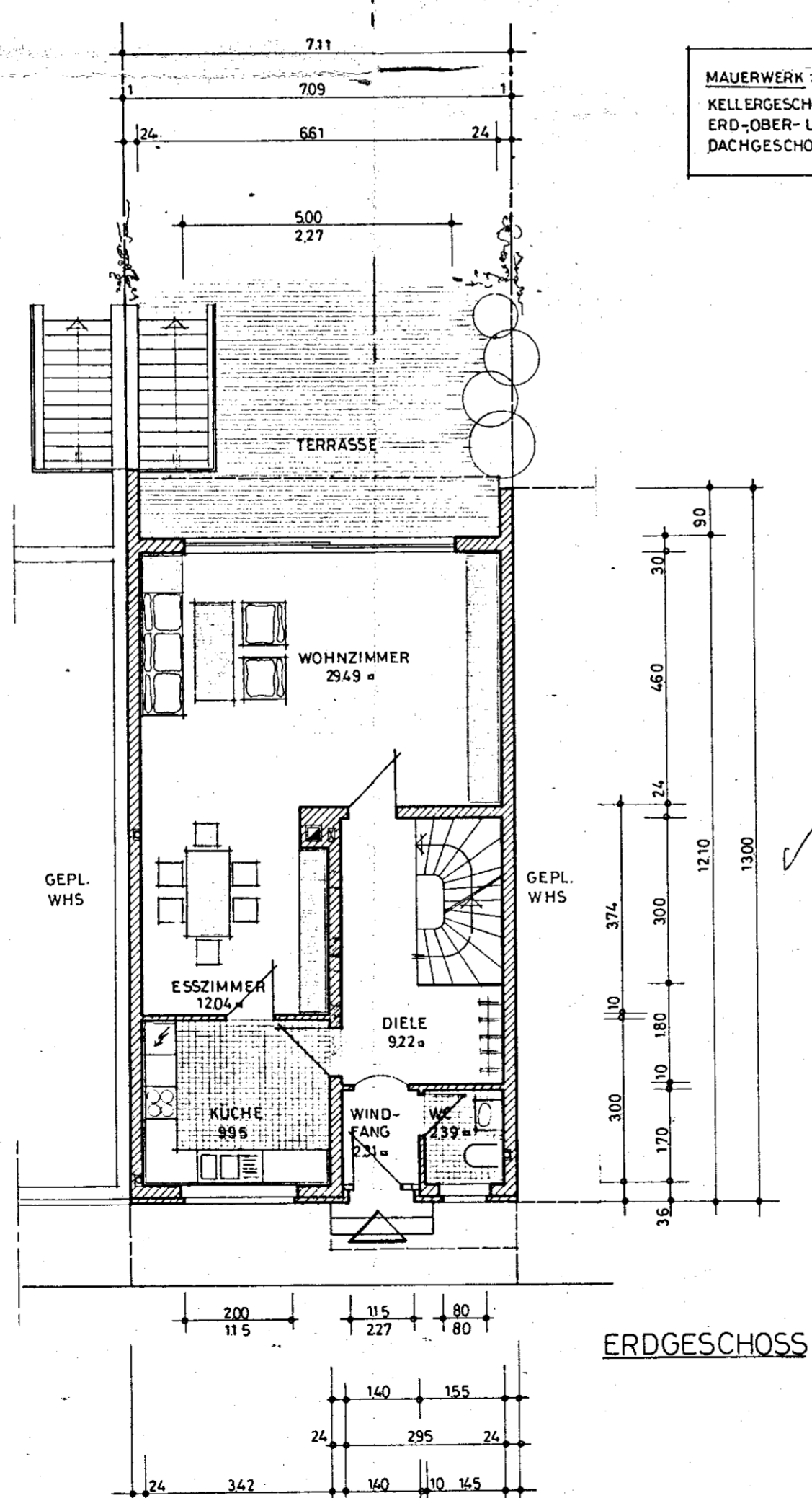

ERDGESCHOSS

MAUERWERK: KELLERGESCHOSS KSV 150/II, ERD-OBER-UND DACHGESCHOSS AUSSEN: POROTON 150/III INNEN: KSV 150/II

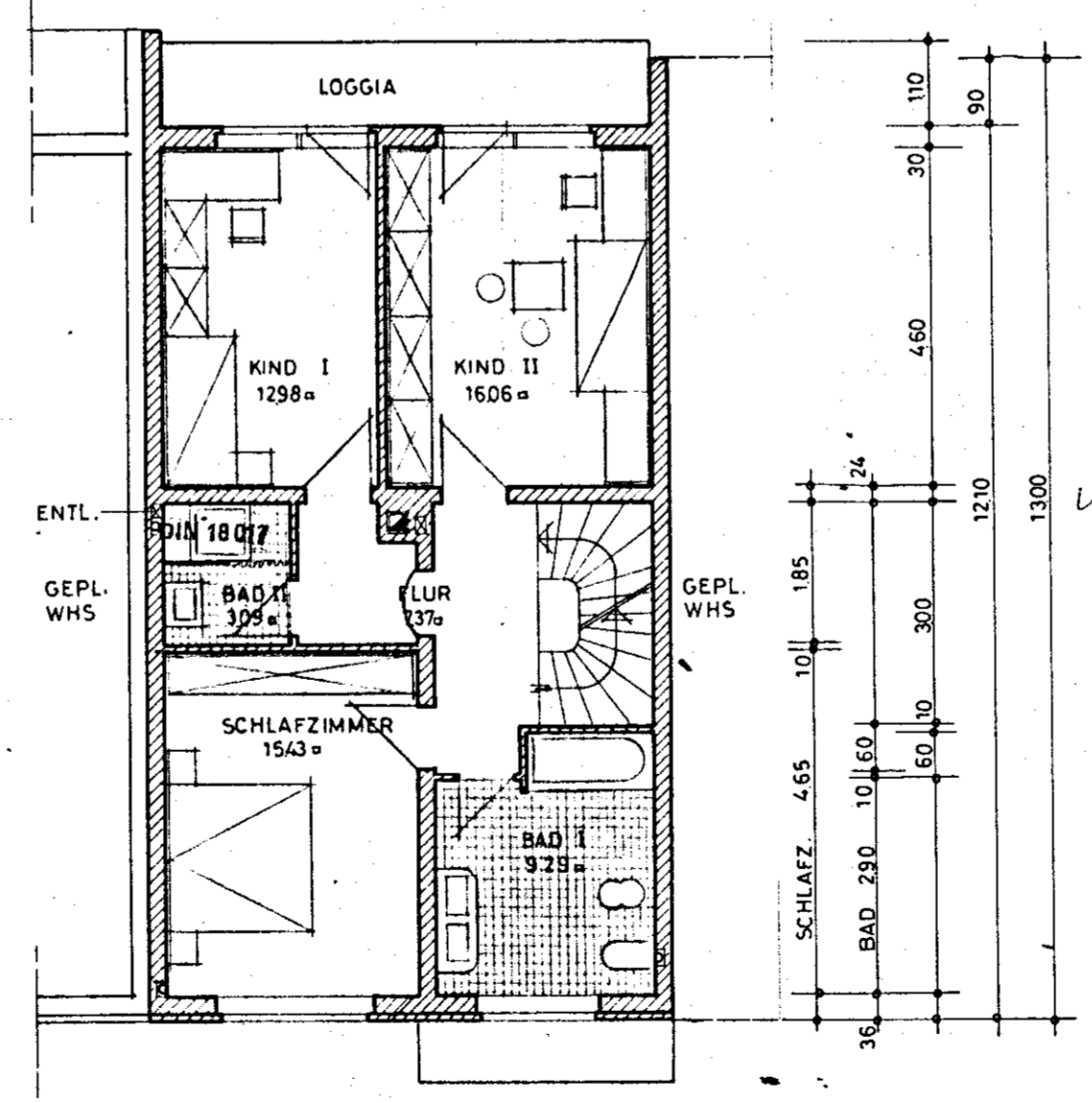
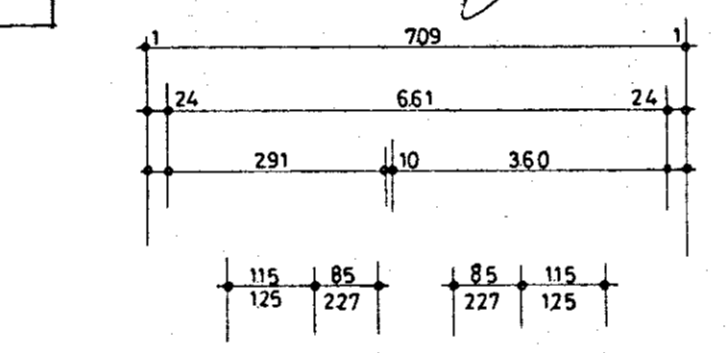

OBERGESCHOSS

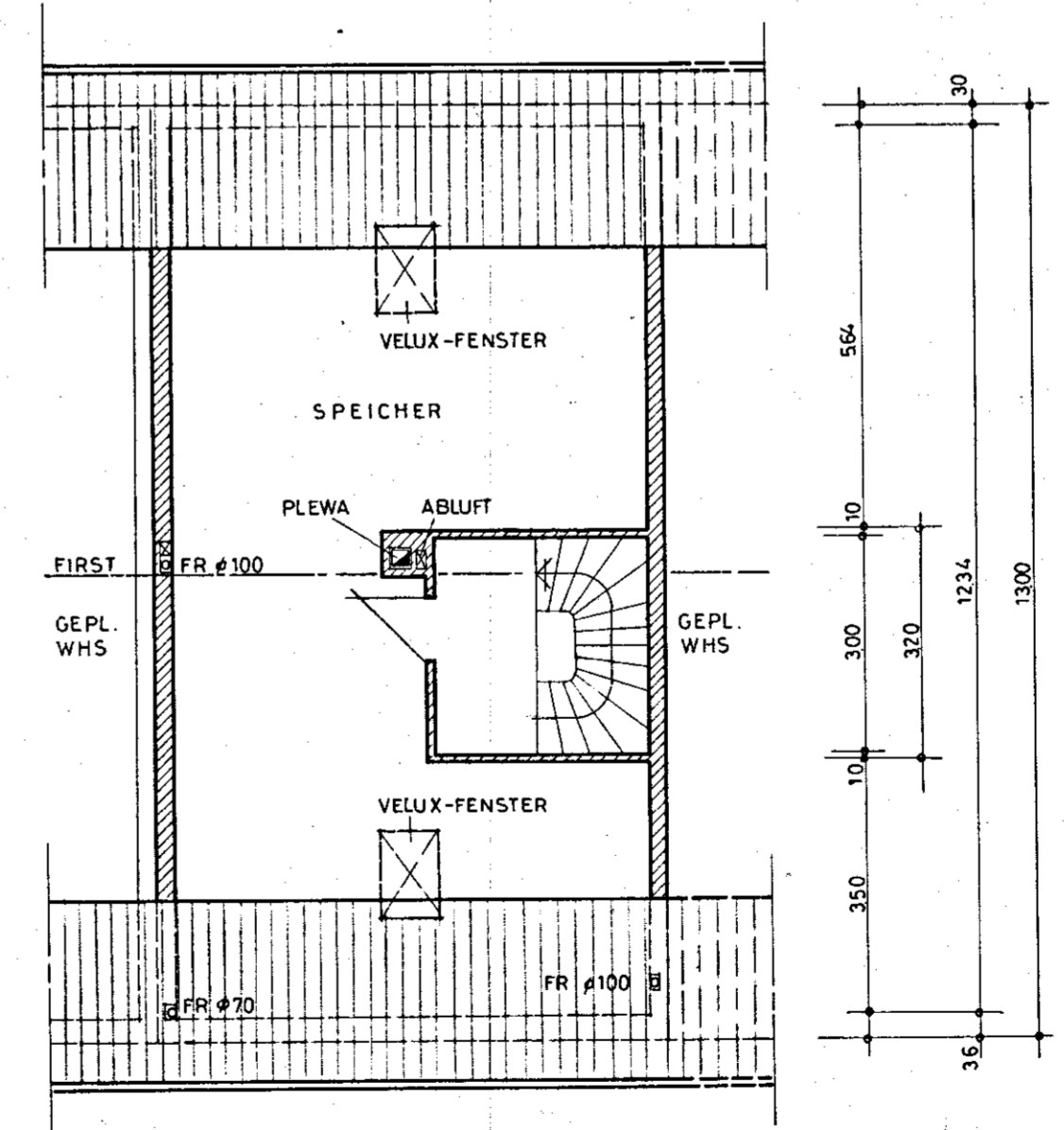

DACHGESCHOSS

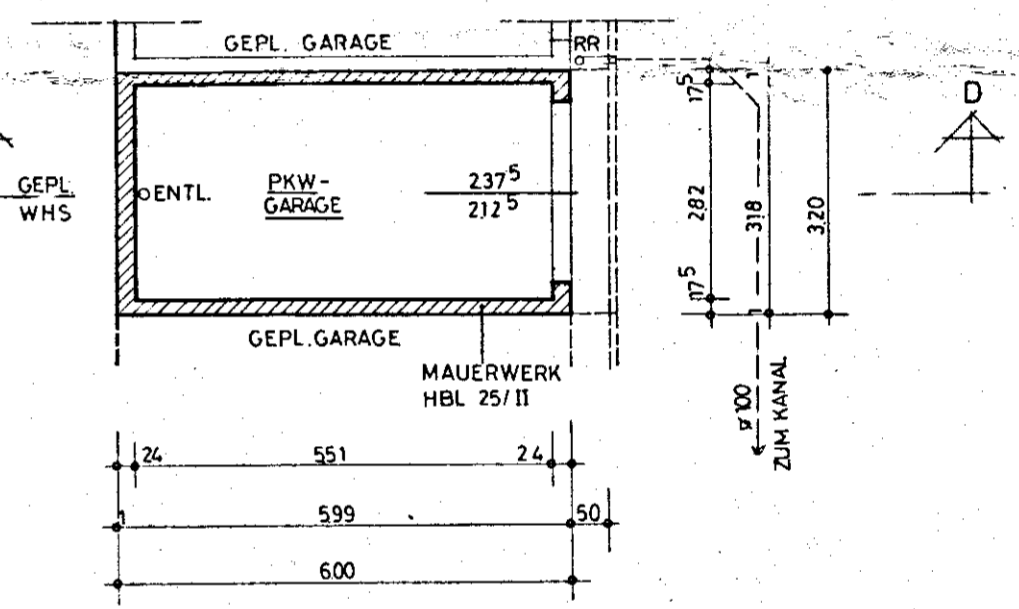

GRUNDRISS

Bauaufsichtlich geprüft  
Genehmigt durch den Bauzweck Nr. 136/78

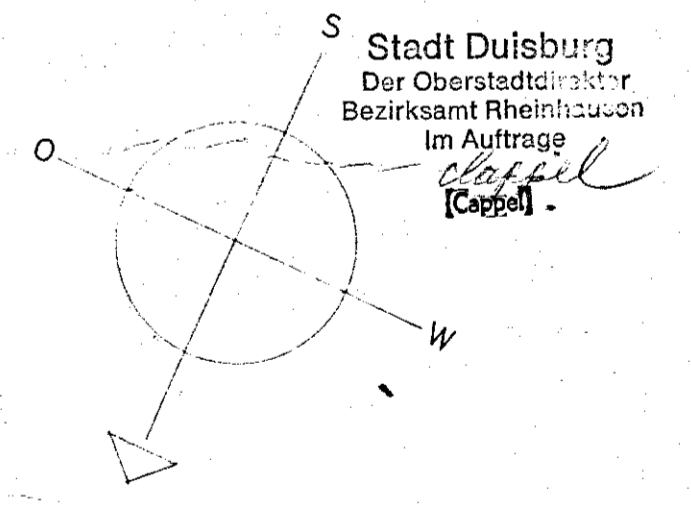

ZEICHNUNG M 1:100  
ZUM BAUVORHABEN  
IN 41 DUISBURG/RHEINHAUSEN, LINDENALLEE  
BAUHERR: EHEL KARL-HEINZ HAARMANN

DUISBURG, 30.7.1975  
BAUHERR: *Hammer Blauenmann*

ARCHITEKT: *M. Atzert*  
2. Ausfertigung  
Bauherr

BAUING. M. ATZERT  
- ARCHITEKTURBÜRO  
41 DUISBURG 14 - RHEINHAUSEN  
LANGE-STR. 39 TEL. 02135/6001112

In statischer Hinsicht *gesehen* geprüft  
Prüfnummer:  
Stadt Duisburg  
Bauordnungsamt Abt. Statik  
Duisburg, den 1. FEB. 1976  
Leiter