

SCHNITT

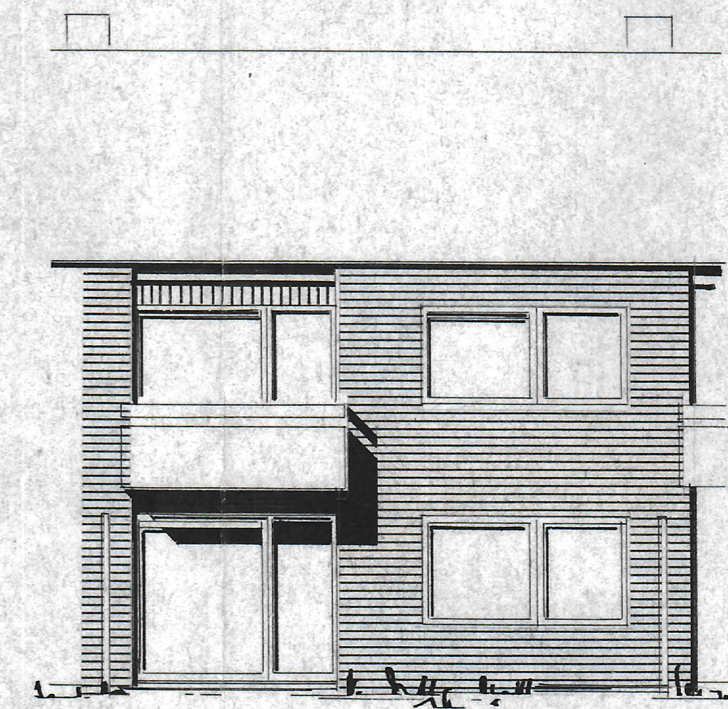

STRASSENANSICHT



GARTEN AN SICHT

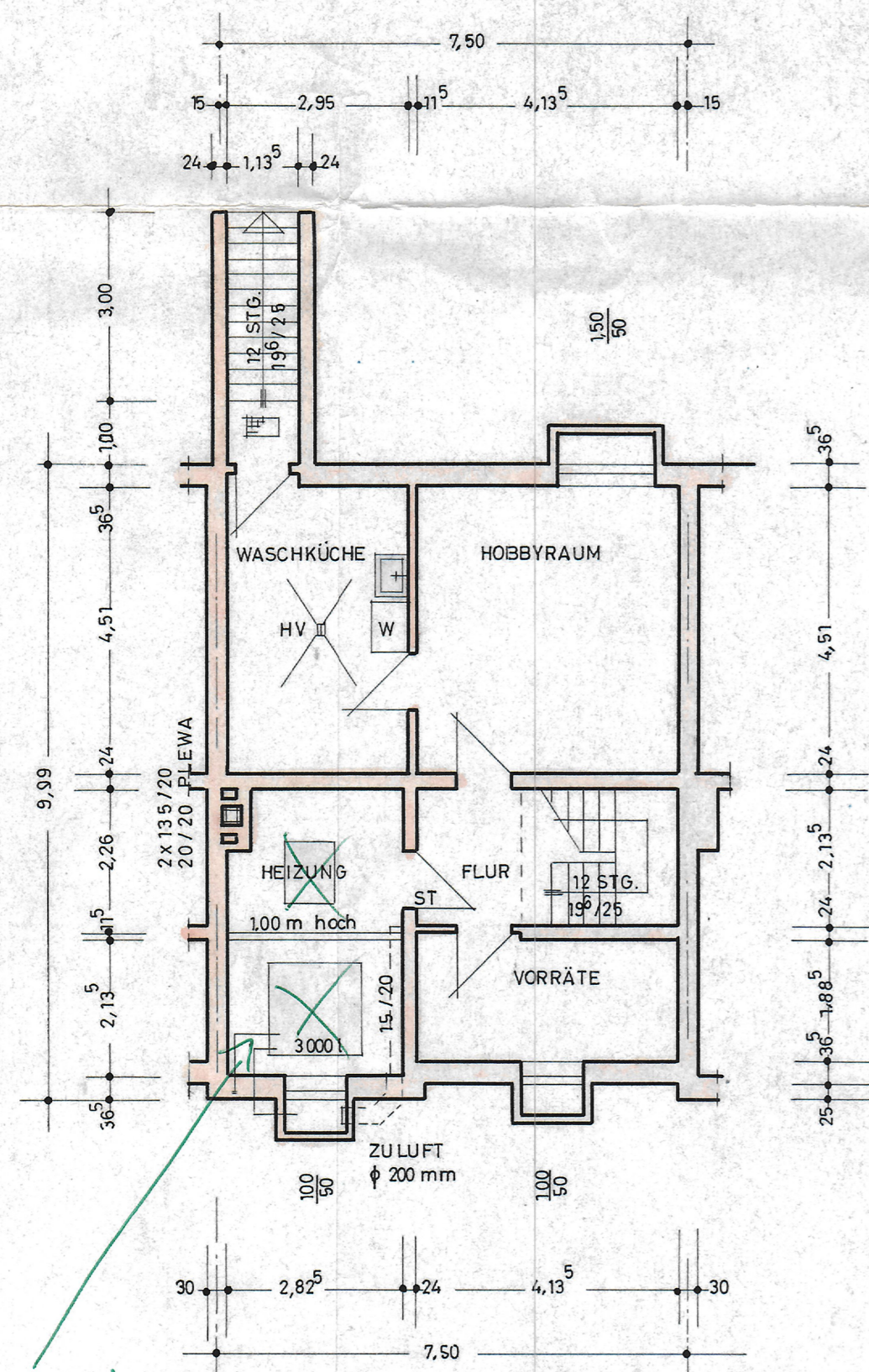

KELLER

Decke feuerbeständig

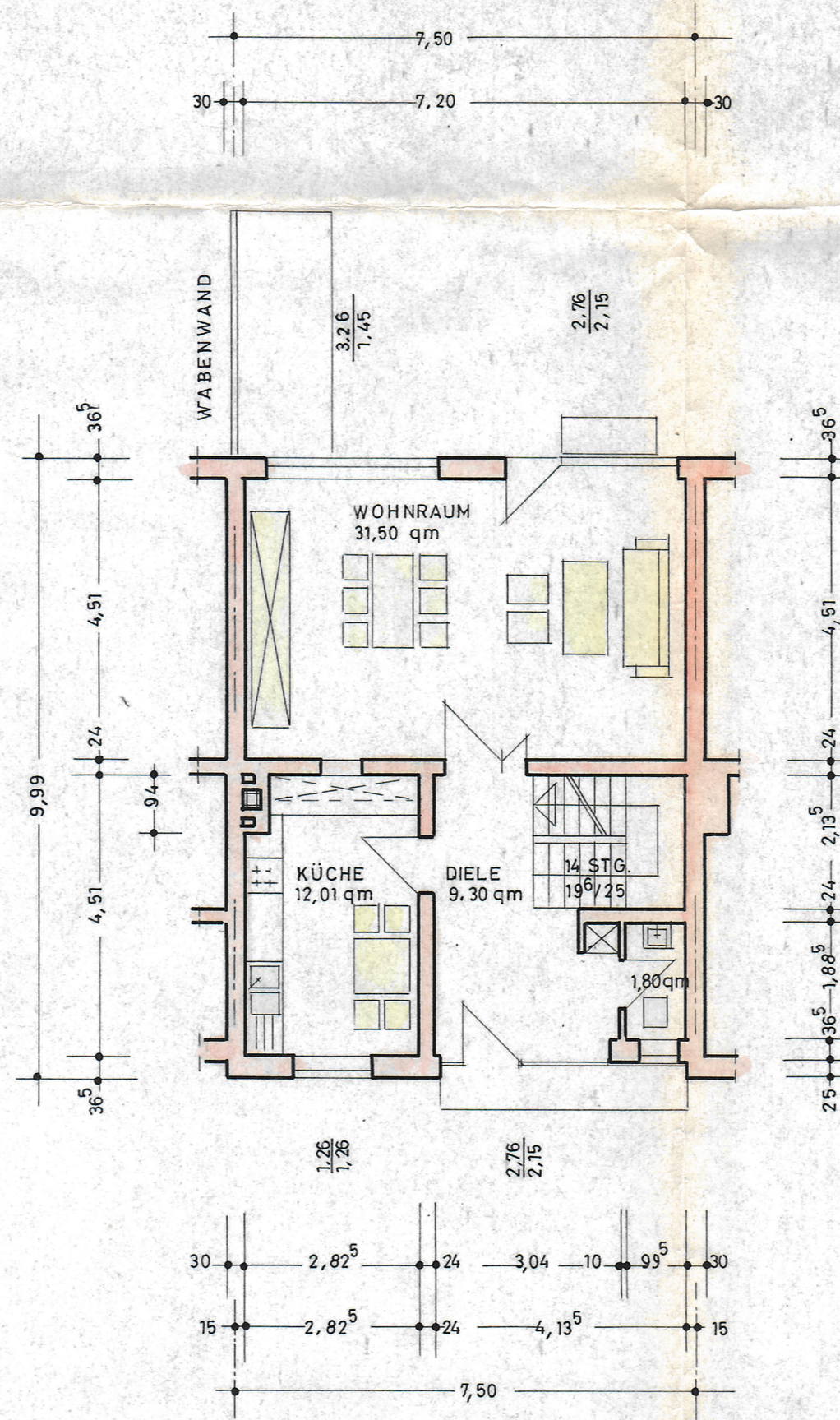

ERDGESCHOSS

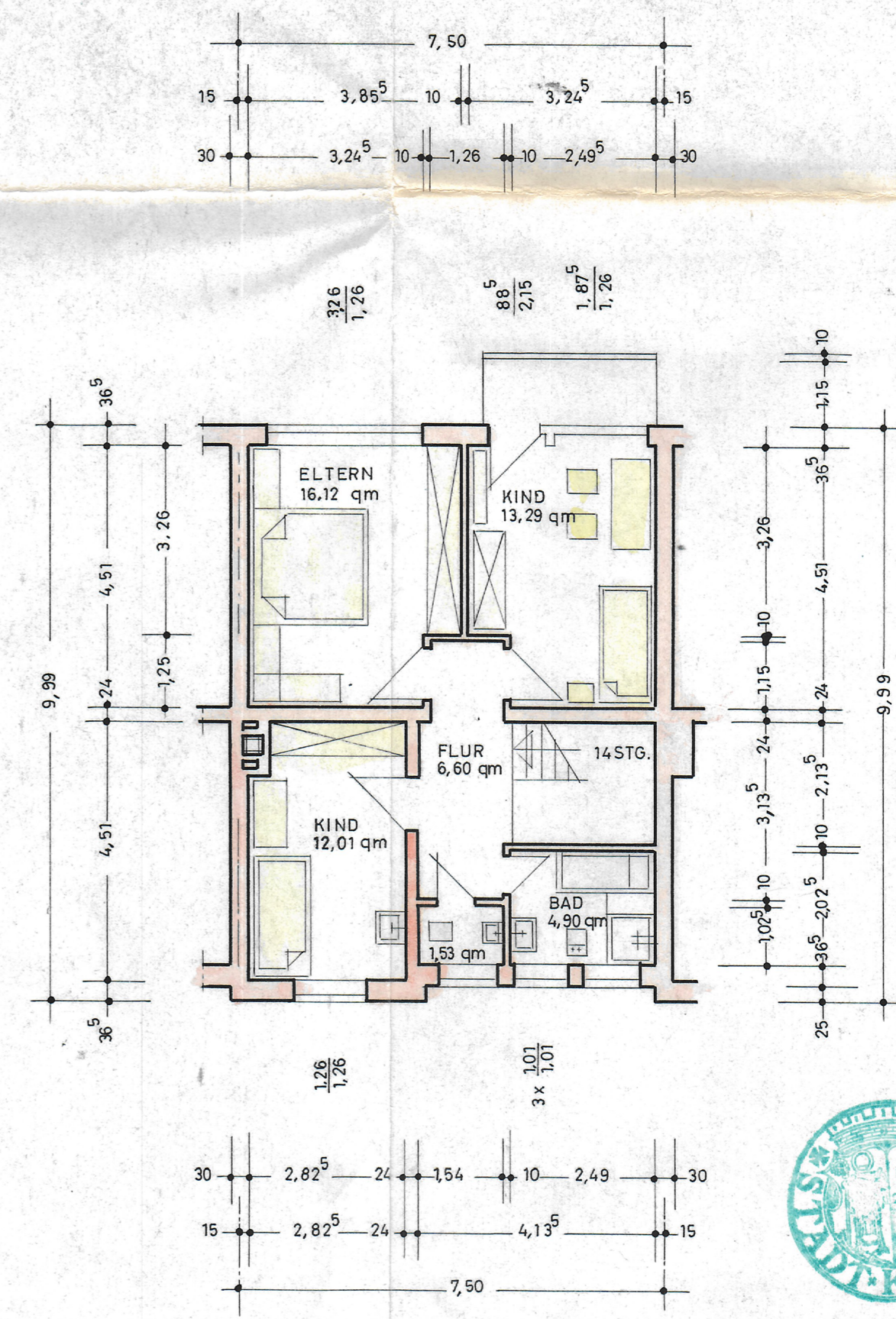

OBERGESCHOSS

Bauordnungsamt
Goschz. 63
Eing. 29. APR. 1968
für Abl.:

GEPRÜFT
Krefeld, den 19. APR. 1968
Bauordnungsamt
Baubezirk Nord
I. A.
L. A. Muehlers
Stadtbauamt

Anlage zum Schreiben
Anlage zum Bauschein
Nr. MKU vom 19. APR. 1968
Stadt Krefeld
Bauordnungsamt
Baubezirk Nord
I. A.
L. A. Muehlers
Stadtbauamt



ING. GERD FRANK ARCHITEKT BDB		TELEFON 3 24 41
GEZEICHN.: He	BAUVORHABEN Reihenhausgruppe Nr. 1	BLATT 1
GEPRÜFT:	Wilmendyk Breitendyk	JAH 1967
MASSTAB: 1:100	Bauherr: Ehel. E. Prehn Krefeld, Hülser Str. 206	
BAUANTRAG VOM	22. APR. 1968	KREFELD, DEN 1.8.67
BAUHERR: Prehn	UNTERNEHM.	ARCHITEKT: <i>Frank</i>