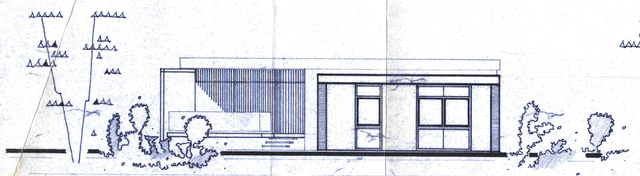

SÜD OST ANSICHT

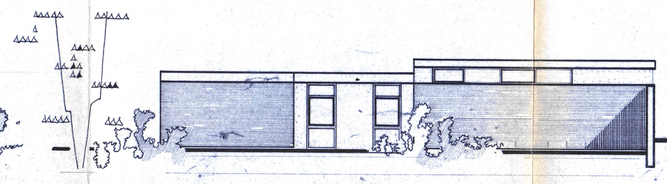

NORD OST ANSICHT

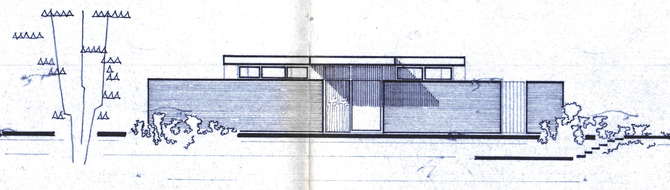

NORD WEST ANSICHT

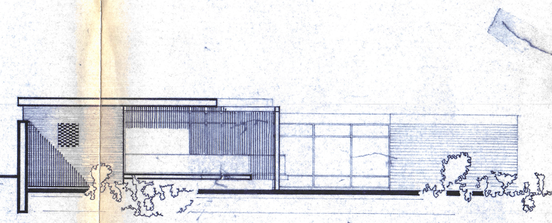

SÜDWEST ANSICHT

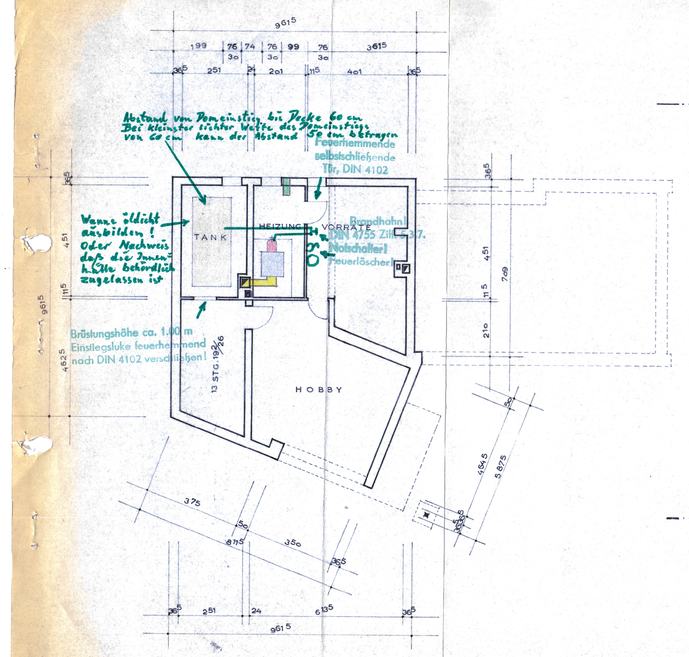

KELLERGESCHOSS

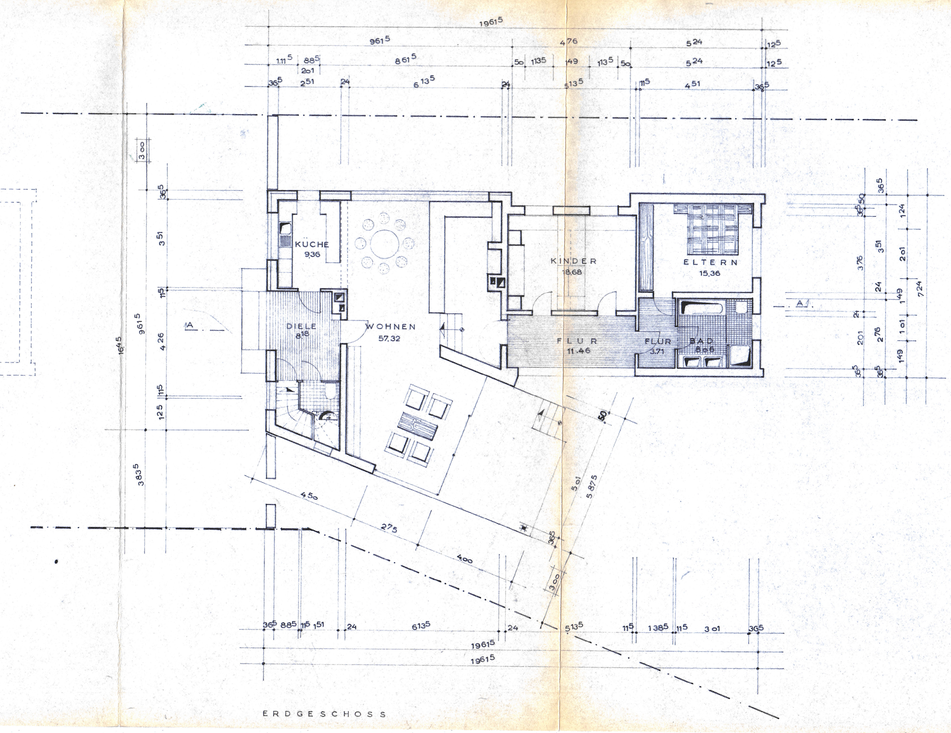

ERDGESCHOSS

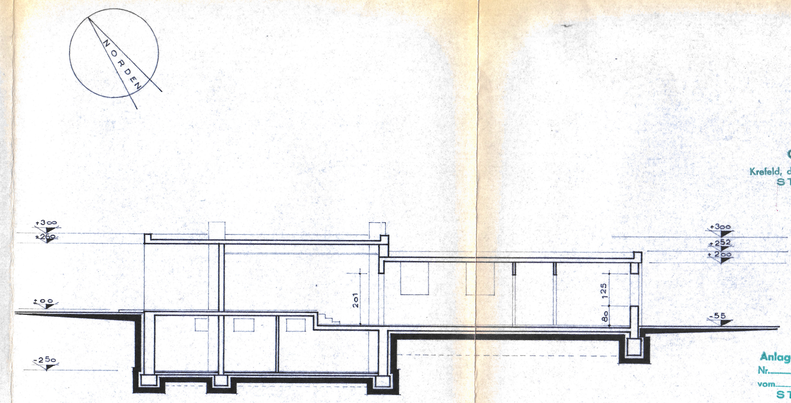

SCHNITT A–A

Bauordnungsamt
Eingeg. am
Bap.: 22. JUL 1971
Nr. AN.:

Geprüft
Krefeld, den 12. 8. 1971
STADT KREFELD
Bauordnungsamt
Ölfeuerungsanlagen
i.A.
techn. Angestellter

Anlage zur Baugenehmigung
Nr. 751/71 I
vom 16. SEP. 1971 19
STADT KREFELD
Bauordnungsamt
Ölfeuerungsanlagen
i.A.
techn. Angestellter

STADT KREFELD 65

BAUANTRAG

ZUM NEUBAU EINES EINFAMILIENHAUSES

BAUHERR: EHELEUTE HURTER KREFELD 22.1.70

GRUNDRISSE, SCHNITT, ANSICHTEN, 1:100

BAUHERR: ARCHITEKT:

M. AREL / K. E. KETZER
ARCHITEKTEN BDB
KREFELD
DIONYSIUSSTR. 00a · TELEFON 24749