

bauaufsichtsmäßig geprüft u. genehmigt
gemäß Bauordnung vom 1.4.1939 in
Verbindung mit Bauschein-Nr. 2398/60
Kempten-Nöbeln, den 5.1.1960
Der Oberkreisdirektor
als Bauaufsichtsbehörde
LA
Lautz be

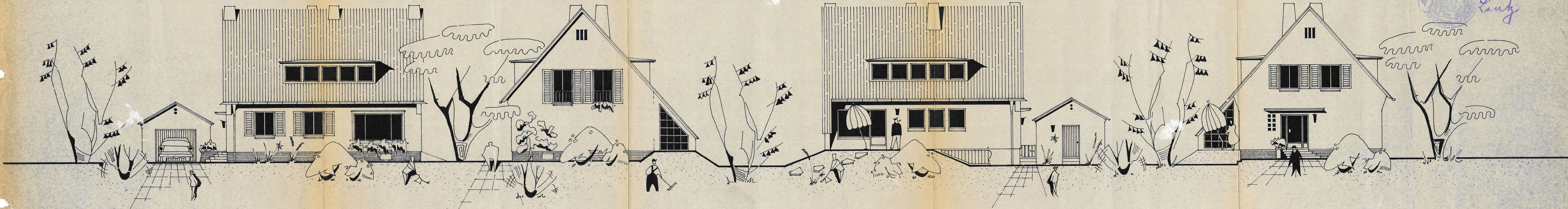

STRASSENANSICHT

GIEBELANSICHT

GARTENANSICHT

ANSICHT EINGANGSSEITE

ERDGESCHOSS

OBERGESCHOSS

KELLEDGESCHOSS

QUERSCHNITT

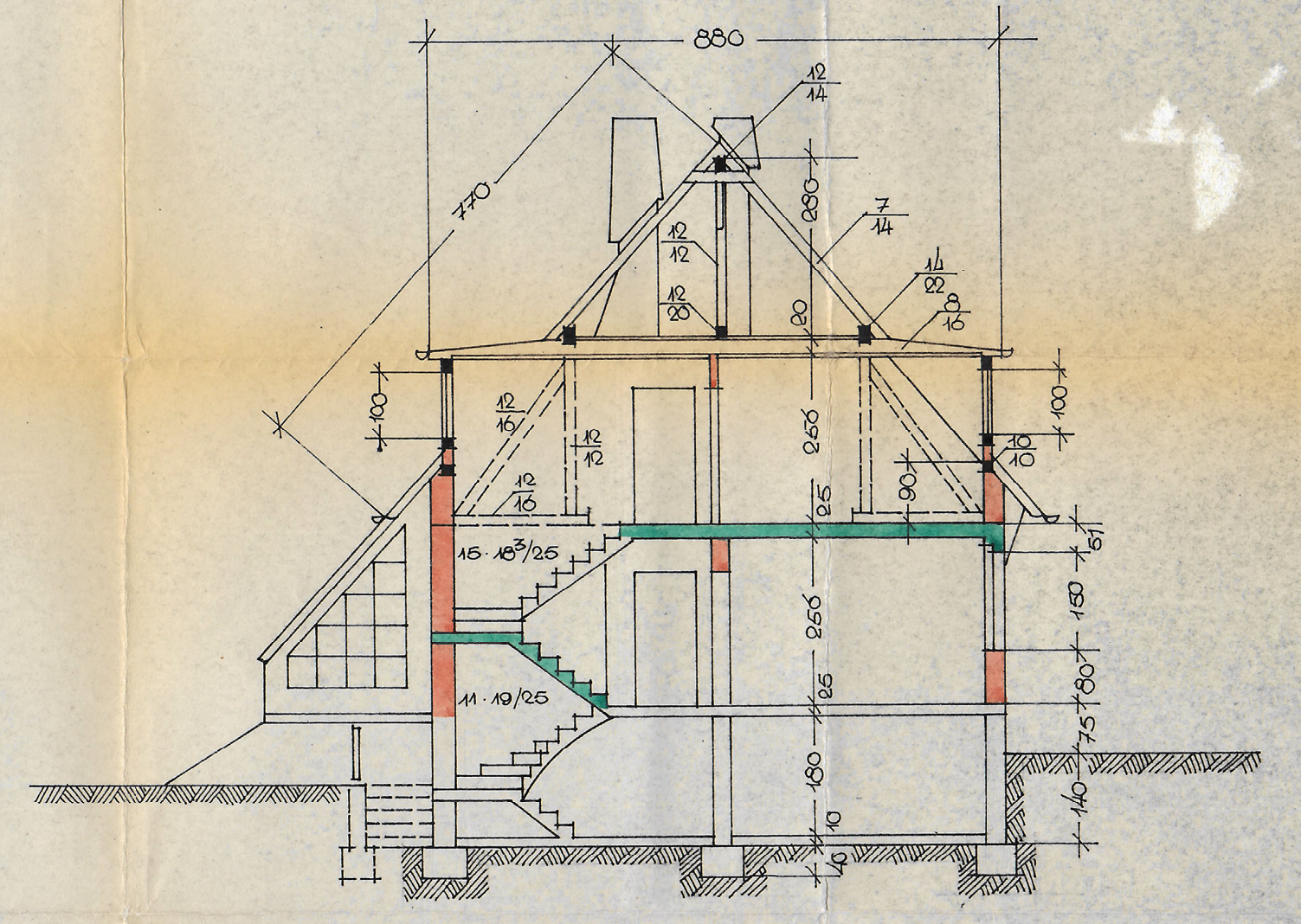
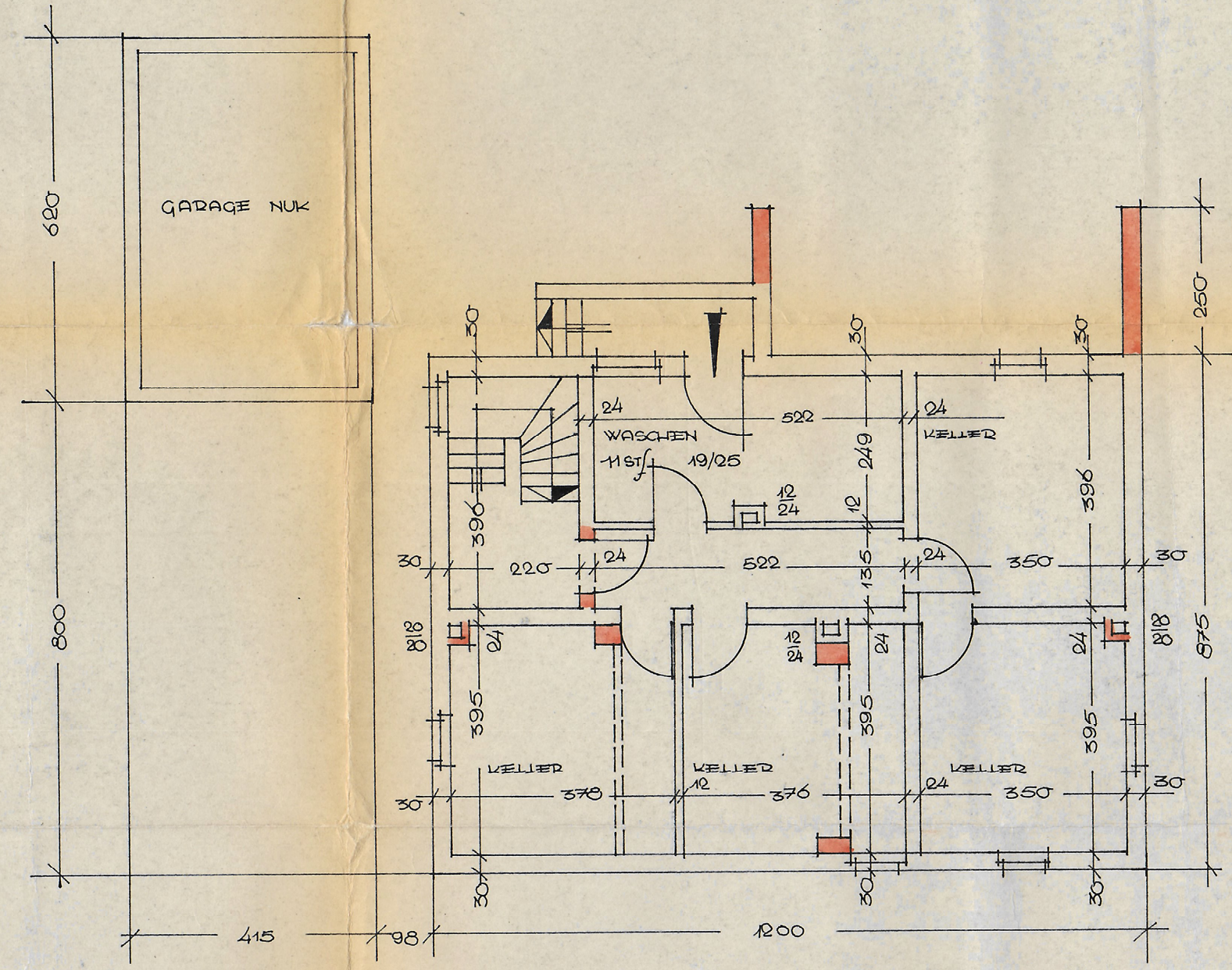
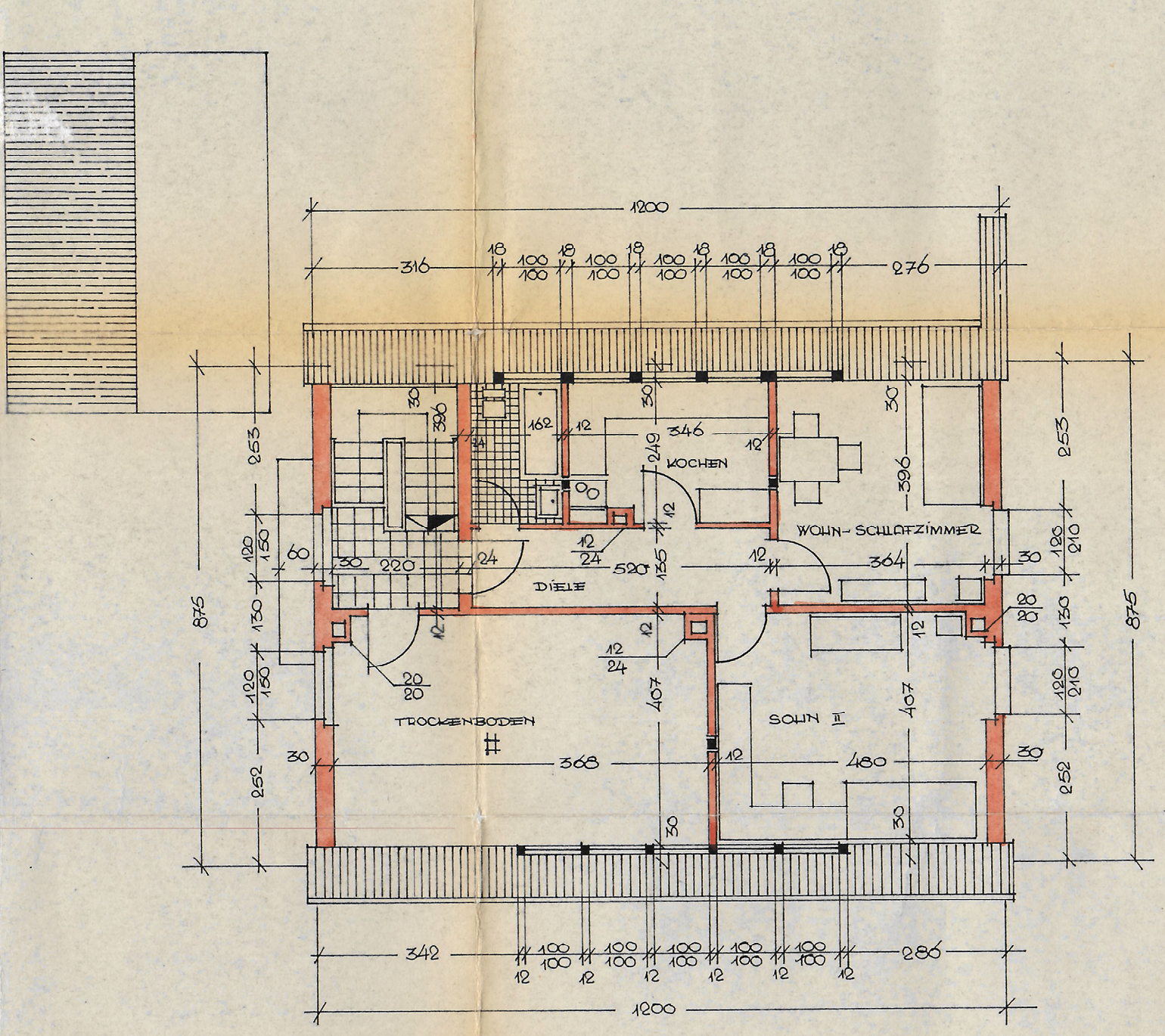
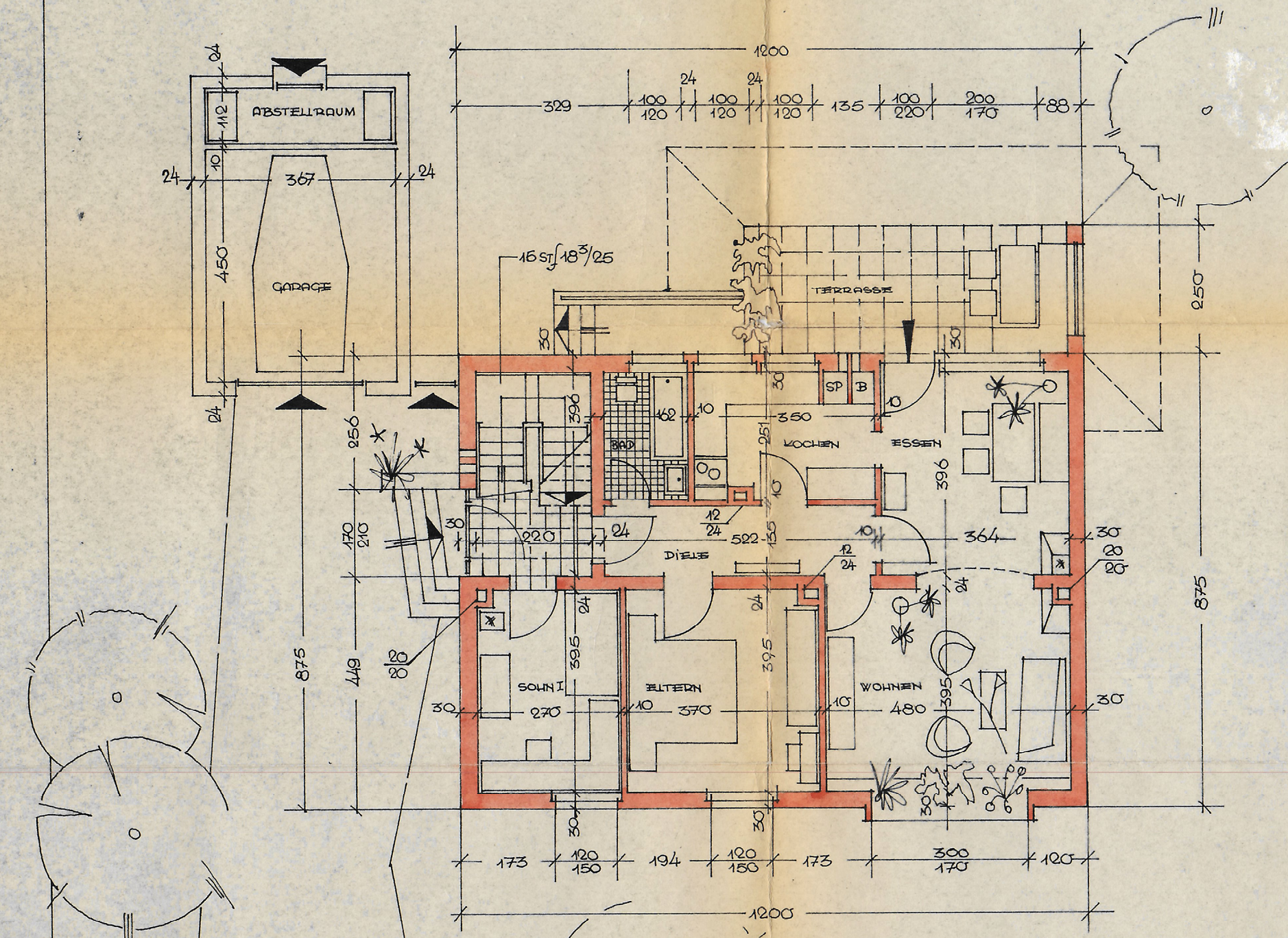

KREFELD - SCHIEFBahn DEN 1. FEBRUAR 1959
DER BAULEITERS DER ARCHITECTS

Rabe

HERMANN GEORG
BAUINGENIEUR - ARCHITECT BDR
KREFELD, MÖRSERSTR. 336, TEL. 25937